

POHON KINERJA (CASCADING)
DINAS KESEHATAN KABUPATEN YAHUKIMO
TAHUN 2025

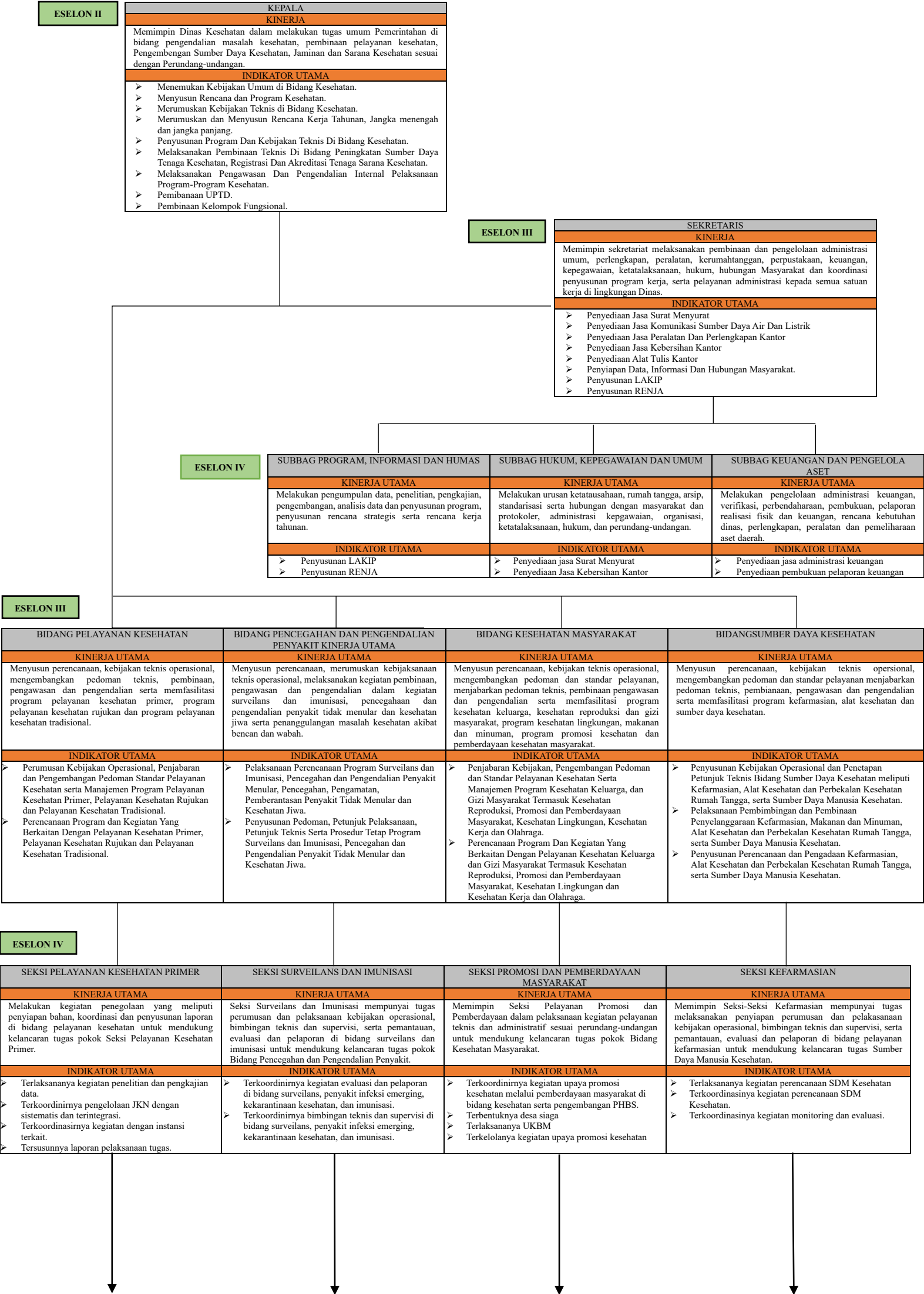

SEKSI PELAYANAN KESEHATAN RUJUKAN	SEKSI PENCEGAHAN, PENGENDALIAN PENYAKIT MENULAR	SEKSI KESEHATAN KELUARGA DAN GIZI MASYARAKAT	SEKSI ALAT KESEHATAN DAN PEMBEKALAN RUMAH TANGGA
KINERJA UTAMA	KINERJA UTAMA	KINERJA UTAMA	KINERJA UTAMA
Memimpin Seksi Sarana dan Peralatan Kesehatan dalam pelaksanaan pelayanan kegiatan teknis dan administrasi sesuai ketentuan yang berlaku untuk mendukung kelancaran tugas pokok Bidang Jaminan dan Sarana Kesehatan.	Melaksanakan penyiapan perumusan dan pelaksanaan kebijakan operasional, bimbingan teknis dan supervisi, serta pemantauan, evaluasi dan pelaporan di bidang pencegahan dan pengendalian penyakit menular.	Memimpin Seksi Kesehatan Keluarga dan Gizi dalam pelaksanaan kegiatan pelayanan teknis dan administrasi sesuai peraturan perundang-undangan untuk mendukung kelancaran tugas pokok Bidang Kesehatan Masyarakat.	Memimpin Seksi-Seksi Kefarmasian mempunyai tugas melaksanakan penyiapan perumusan dan pelaksanaan kebijakan operasional, bimbingan teknis dan supervisi, serta pemantauan, evaluasi dan pelaporan di bidang pelayanan kefarmasian untuk mendukung kelancaran tugas Sumber Daya Manusia Kesehatan.
INDIKATOR UTAMA	INDIKATOR UTAMA	INDIKATOR UTAMA	INDIKATOR UTAMA
<div>➤ Terlaksananya kegiatan penelitian dan pengkajian data.</div> <div>➤ Terkoordinasinya kegiatan dengan instansi terkait.</div> <div>➤ Tersusunnya laporan pelaksanaan tugas.</div>	<div>➤ Terlaksananya kebijakan umum upaya pengembangan dan peningkatan mutu pelayanan kesehatan lingkungan.</div> <div>➤ Terkoordinasinya kegiatan monitoring dan evaluasi.</div>	<div>➤ Terkoordinirnya kegiatan upaya promosi kesehatan melalui pemberdayaan masyarakat di bidang kesehatan serta pengembangan perilaku hidup bersih dan sehat.</div> <div>➤ Terkelolanya kegiatan upaya promosi kesehatan</div>	<div>➤ Terlaksananya kegiatan perencanaan dan pelaksanaan pendidikan dan pelatihan bagi tenaga kesehatan.</div> <div>➤ Terkoordinasinya kegiatan Pelatihan.</div> <div>➤ Terlaksananya koordinasi dengan instansi terkait.</div>

--	--	--	--	--

SEKSI PELAYANAN KESEHATAN TRADISIONAL	SEKSI PENCEGAHAN DAN PENGENDALIAN PENYAKIT TIDAK MENULAR DAN KESEHATAN JIWA	SEKSI KESEHATAN LINGKUNGAN, KESEHATAN KERJA DAN OLAHRAGA	SEKSI SUMBER DAYA KESEHATAN
KINERJA UTAMA	KINERJA UTAMA	KINERJA UTAMA	KINERJA UTAMA
Memimpin Seksi Pelayanan Kesehatan Tradisional mempunyai tugas melaksanakan penyiapan perumusan dan pelaksanaan kebijakan operasional, bimbingan teknis dan supervisi, serta pemantauan, evaluasi dan pelaporan di bidang Pleayanan Kesehatan Tradisional.	Melaksanakan penyiapan perumusan dan pelaksanaan kebijakan operasional, bimbingan teknis dan supervisi, serta pemantauan, evaluasi dan pelaporan di bidang pencegahan dan pengendalian penyakit tidak menular.	Memimpin Seksi Kesehatan Lingkungan, Kesehatan Kerja dan Olahraga mempunyai tugas melaksanakan penyiapan perumusan dan pelaksanaan kebijakan operasional, bimbingan teknis dan supervisi, serta pemantauan sesuai peraturan perundang-undangan untuk mendukung kelancaran tugas pokok Bidang Kesehatan Masyarakat.	Melaksanakan penyiapan perumusan dan pelaksanaan kebijakan operasional, bimbingan teknis dan supervisi, serta pemantauan, evaluasi dan pelaporan di Bidang Sumber Daya Manusia Kesehatan sesua peraturan perundang-undangan untuk mendukung kelancaran tugas pokok Bidang Pengembangan Sumber Daya Manusia Kesehatan.
INDIKATOR UTAMA	INDIKATOR UTAMA	INDIKATOR UTAMA	INDIKATOR UTAMA
<div>➤ Terlaksananya kegiatan perencanaan Kebutuhan Obat dan BMHP.</div> <div>➤ Terkoordinasinya kegiatan pemantauan dan evaluasi.</div> <div>➤ Terkoordinasinya kegiatan dengan instansi terkait.</div> <div>➤ Tersusunnya laporan pelaksanaan tugas.</div>	<div>➤ Terlaksananya kebijakan umum upaya pengembangan dan peningkatan mutu pelayanan kesehatan khusus.</div> <div>➤ Terkoordinirnya kegiatan pelayanan kesehatan khusus sesuai dengan upaya pengembangan dan peningkatan mutu pelayanan.</div> <div>➤ Terkelolanya kegiatan kesehatan khusus.</div>	<div>➤ Terlaksananya kebijakan umum upaya pengembangan dan peningkatan mutu pelayanan kesehatan lingkungan.</div> <div>➤ Terkoordinasinya kegiatan monitoring dan evaluasi.</div>	<div>➤ Terlaksananya kegiatan perencanaan tentang pembinaan dan pengendalian registrasi, akreditasi, perizinan tenaga kesehatan dan sarana kesehatan.</div> <div>➤ Terkoordinasinya kegiatan registrasi, akreditasi perizinan.</div> <div>➤ Terkoordinasinya kegiatan monitoring dan evaluasi.</div>

PEMERINTAH KABUPATEN

DINAS KESEHATAN

YAHUKIMO

KEPALA DINAS KESEHATAN
KABUPATEN YAHUKIMO



TITUS KOGOYA, SE

PEMBINA TK. I

NIP. 197012311993031006